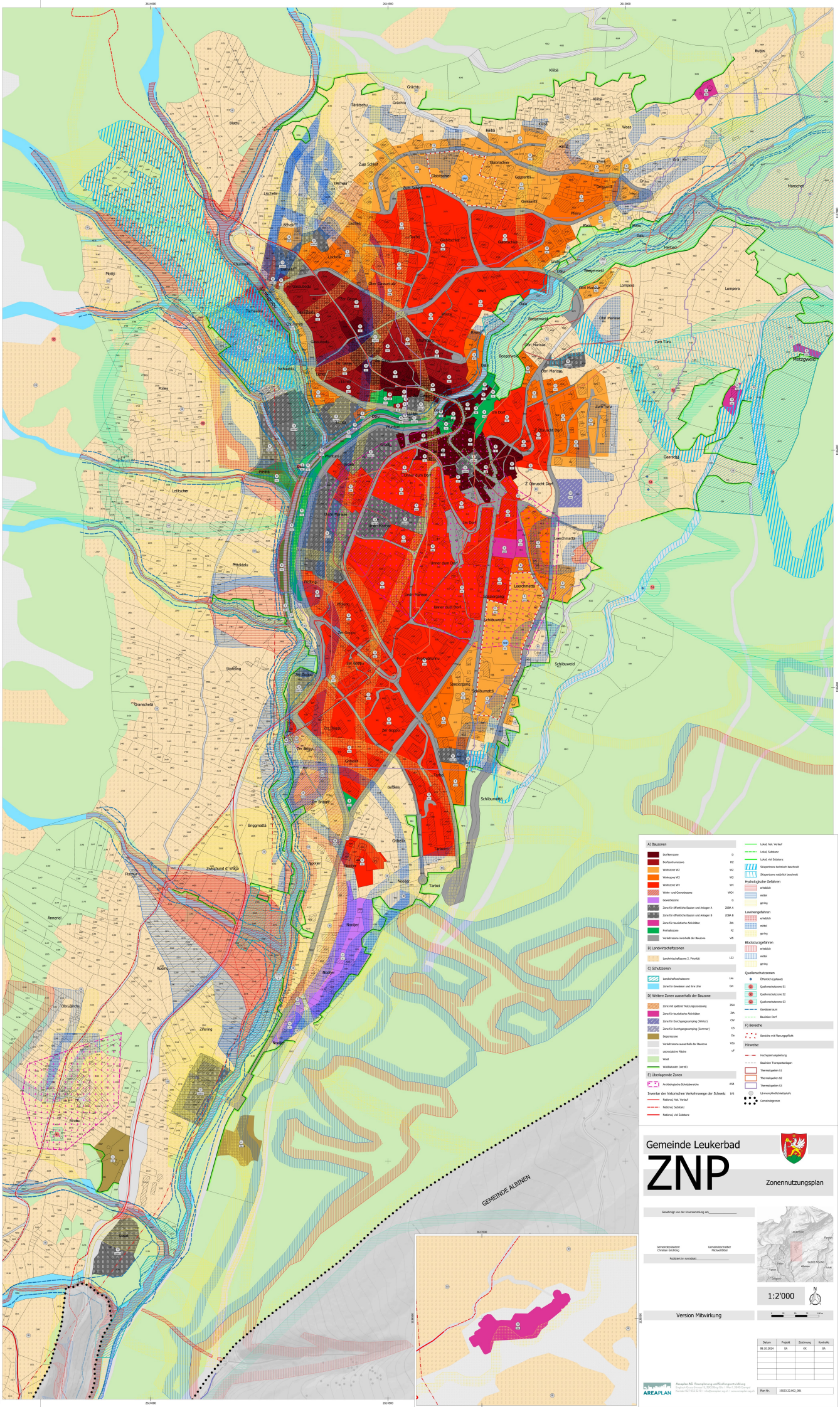

A) Bauzonen
Dorfkernzone D
Dorfkernkernzone D2
Wohnzone W2 W2
Wohnzone W3 W3
Wohnzone W4 W4
Wohn- und Gewerbezone WG4
Gewerbezone G
Zone für öffentliche Bauten und Anlagen A ZöBA A
Zone für öffentliche Bauten und Anlagen B ZöBA B
Zone für touristische Aktivitäten ZtA
Freihaltezone F2
Verkehrszone innerhalb der Bauzone VB
B) Landwirtschaftszonen
Landwirtschaftszone 2. Priorität LZ2
C) Schutzzonen
Landschaftsschutzzone LSa
Zone für Gewässer und ihre Ufer Gw
D) Weitere Zonen ausserhalb der Bauzone
Zone mit spätere Nutzungszuleitung ZSN
Zone für touristische Aktivitäten ZtA
Zone für Durchgangscamping (Winter) CW
Zone für Durchgangscamping (Sommer) CS
Deponiezone De
Verkehrszone ausserhalb der Bauzone VZa
unproduktive Fläche uF
Wald
Waldabstand (verrät)
E) Überlagernde Zonen
Archäologische Schutzbereiche ASB
Inventar der historischen Verkehrswege der Schweiz IVS
National, Hist. Verlauf
National, Substanz
National, viel Substanz
Lokal, Hist. Verlauf
Lokal, Substanz
Lokal, viel Substanz
Skipportzone technisch beschneit
Skipportzone natürlich beschneit
Hydrologische Gefahren
erheblich
mittel
gering
Lawinengefahren
erheblich
mittel
gering
Blockstürzgefahren
erheblich
mittel
gering
Quellenschutzzonen
Öffentlich (gefasst)
Quellenschutzzone S1
Quellenschutzzone S2
Quellenschutzzone S3
Gewässerraum
Bauliniert Dorf
F) Bereiche
Bereiche mit Planungspflicht
Hinweise
Hochspannungsleitung
Bauliniert Transportanlagen
Thermalquellen S1
Thermalquellen S2
Thermalquellen S3
Lärmempfindlichkeitsstufe
Gemeindegrenze
GEMEINDE ALBINEN
Gemeinde Leukerbad
ZNP
Zonennutzungsplan
Genehmigt von der Urversammlung am:
Gemeindepräsident Christian Grichting
Gemeindeschreiber Michael Bittel
Publiziert im Amtsblatt:
1:2'000
Version Mitwirkung
Datum
Projekt
Zeichnung
Kontrolle
08.10.2024
SA
KK
SA
AREAPLAN
Areaplan AG Raumplanung und Stadtgrundwirklung
Plan Nr.
15023.22.002_001